地域に賑わいを 産業に活力を

Yamato Takada Chamber of Commerce and Industry

大和高田商工会議所
商工ニュース

2026
11
Vol.527



〈今月の表紙〉 **天神社**

天神社の創建は古く、社伝によると古代までさかのぼり、棟木には「1222年（貞応元年）當麻宗正」の名がみえ、その後、今日まで造替が続き、高田一円の氏神として親しまれています。

写真提供：大和高田市

特集

大和高田商工会議所 イベント案内

Contents

P2 大和ビジネス交流会2026来場者募集／大和高田商工会議所ITセミナー
P3 第20回 小規模事業者持続化補助金／大和高田商工会議所のマル経融資
P4 金融個別相談会／大和高田商工会議所青年部主催セミナー
P5 所報サービス
P6 産業雇用安定センター／奈良県中小企業活性化協議会
P7 商工会議所LOBO 9月調査結果／求職者情報
P8 令和9年新春年賀会のご案内／事業承継個別相談会
11月行事等開催予定

参加費 無料

ビジネスマッチなら

大和ビジネス交流会2026

来場者募集

日時 令和8年11月13日(金) 13:00～16:30 (開場12:30)

会場 奈良県産業会館 展示ホール
大和高田市幸町2番33号

ビジネス交流会

★出展エリア実施時間 13:00～16:30 定員なし

会場内展示ブースでは出展者の自社及び自慢の自社製品・サービスのPR展示・即売会を行い、来場者との交流会および商談の場を設けます。また、関連各種団体にも参加いただき気軽に相談できるブースを設置します。この機会に是非ご参加ください。

各種セミナーのご案内

★セミナーエリア実施時間 13:20～16:00

ビジネスセミナー

13:20～14:50予定 定員50名

講師 平田 進也 氏
株式会社日本旅行 営業戦略本部 担当部長
おもしろ旅企画ヒラタ屋 代表

「人の心は誰でも掴める ～カリスマ添乗員本音で語る！～」

価格転嫁支援セミナー

15:00～16:00予定 定員50名

講師 石川 香代 氏
株式会社ビーアップ 代表取締役
中小企業診断士

AI初心者、POP初心者でも 1分で作れる!スマホでかんたん AI活用POP実践講座

【申込方法】同封の申込書に必要事項を記入の上、FAX (0745-22-2277) または右記のQRコードにてお申込みください。
【申込締切】令和8年11月6日 (金)

大和高田商工会議所 ITセミナー

18:00～19:30



会　場　経済会館3階 (大和高田市大中106-2)
講　師　松下英人氏 (MSIN 株式会社)
定　員　20名　　参加費　無料
持ち物　スマートフォン、タブレット、パソコン等
申込方法　申込書に記入の上、FAX (0745-22-2277) または右記のQRコードより申込

セミナースケジュール

	開催日	タイトル
第3回	11月19日(木)	ITで毎日の仕事をもっとラクに ～事務・会議・社内業務を効率化する～
第4回	12月 3日(木)	地域のお客様に見つけてもらおう！ ～Googleマップ・検索を活用した集客の基本～
第5回	12月17日(木)	バラバラな仕事をひとつにつなげよう！ ～Googleの便利な機能で仕事の仕組みをつくる～



第20回 小規模事業者持続化補助金

11/5より申請受付スタート!

制度の概要	小規模事業者が**販路開拓**や**生産性向上**に取り組む際、その費用の一部を国が支援してくれる補助金制度です。
補助対象となる取り組み例	・商品パッケージやパンフレットの作成　・新商品・サービスに必要な機械・設備の導入 これらの経費の**2/3（上限50万~250万円）**が補助されます。
対象者 次のような「小規模事業者」が対象です。	業種：常時使用する従業員の数 商業・サービス業（宿泊業・娯楽業除く）：5人以下 宿泊業・娯楽業・製造業その他：20人以下
補助率・補助額等	基本は**補助率2/3、上限50万円** 以下の特例を満たす場合、最大200万円上乗せあり ・インボイス特例（50万円上乗せ）　・賃金引上げ特例（150万円上乗せ）
スケジュール（第18回公募）	・申請受付開始：**2026年11月5日(木)** ・事業支援計画書（様式4）発行受付締切（商工会議所・商工会）：**12月4日(金)** ・申請受付締切：**2026年12月15日(火) 17:00** ※ 申請にあたり商工会議所・商工会から「事業支援計画書（様式4）」を発行してもらう必要があります。
申請に必要な準備	・**GビズIDプライム**のアカウントを取得（必須）➡ 電子申請に必要 ・**事業計画書**の作成➡ 自社の強み・課題・取り組み内容をまとめる ・**事業支援計画書（様式4）**を商工会議所・商工会で発行 ・**電子申請のみ**（郵送不可、PDF等でアップロード）

しっかり準備すれば活用しやすい制度です。販路開拓・業務改善をお考えの方は、ぜひご検討ください。

大和高田商工会議所のマル経融資

無担保無保証人　**低金利固定**　**保証料不要**

みなさまの資金調達を応援します

当所の推薦に基づいて、㈱日本政策金融公庫国民生活事業が、小規模事業者に事業資金を無担保・無保証・低金利（固定）で融資する制度です。

融資限度額	利率	返済期間
2,000万円	年2.95% 固定金利（令和8年11月1日現在）	運転資金・設備資金 10年以内（措置期間2年以内）
	融資対象者の要件 常時使用する従業員の数が20人以下（商業・サービス業の場合は5人以下）の法人・個人事業主 商工会議所管内で1年以上引き続き同一事業を行っており、所得税（法人税）、事業税、市県民を完納している方（他地区からの移転の場合は、移転直前住居地で1年以上事業を行っていれば対象となります。） 商工業者であり、かつ日本政策金融公庫の融資対象業種を営んでいる方 経営指導員による経営指導を原則6ヶ月受けていること。	

融資の仕組み



誠実でありたい。お客様へも、働く仲間へも。
この言葉を胸に進み続けます。

レッグケア商品／インナーウェア／パンティーストッキングなどの企画・製造・販売（ODM 生産）

河村繊維株式会社



本社工場
〒635-0075 奈良県大和高田市野口 218
TEL：0745-52-3333　FAX：0745-52-3334
五條工場
〒637-0014 奈良県五條市住川町 1356
TEL：0747-26-5500　FAX：0747-26-5600
https://www.kawamura-group.co.jp/

ホームページ QR コード

金　融　相　談　の　お　知　ら　せ

金融個別相談会（1日公庫）ご案内

（日本政策金融公庫奈良支店国民生活事業）

事業資金のご相談を日本政策金融公庫奈良支店と連携し、右記の日程で金融相談会（1日公庫）を開催いたします。日本政策金融公庫の融資担当者が融資のご相談いただいたお客様とご面談いたします。

開催日
令和8年11月19日（木）

場所
経済会館　4階　会議室

相談員
日本政策金融公庫奈良支店
国民生活事業　融資相談担当者

こんなご要望ありませんか。

●原材料が高騰しており、仕入資金を手当てしたい。
●従業員へのボーナスを出そうと考えているので、その資金を準備したい。
などさまざまなご要望に、金融個別相談会（1日公庫）をご活用いただけます。

お申込・ご相談を希望される方は、11月13日（金）までに、事前申込が必要です。

大和高田商工会議所青年部主催セミナー
～共に学び、共に成長する～

地方企業を活性化する起爆剤

～「起業M&A・事業引継ぎ創業」が切り開く世界～



内容
事業承継やM&A、経営支援に携わってきた講師の方を迎え、実際の事例や現場での経験を交えながら、「事業を残す」という選択だけでなく、「事業を成長させるための承継・M&A」という視点について学ぶ機会を提供します。また、事業承継を「廃業を避けるための手段」としてだけではなく、「新たな挑戦のスタート」と捉え、創業・承継・M&Aのいずれの形であっても、地域の中で新たな担い手が事業に挑戦できる環境づくりについて考えます。

講師　松木　秀一郎氏

開催日時　2026年12月18日（金）
17：30～19：00

開催場所　大和高田市 経済会館7階

参加対象　経営者、後継者（年齢・業種問わずご参加いただけます）

参加費　無料

お申込み方法　QRコードよりお申込みください。
申込締切：2026年12月11日（金）

「木」をみつめたテクノロジー

株式会社トーマ

本社工場　〒635-0017 奈良県大和高田市東雲町13番4号　TEL 0745-52-6671
都祁工場　〒632-0245 奈良県奈良市菟生町1139番1　TEL 0743-82-0601
http://www.e-toma.com/





企業間格差を拡大させる価格転嫁力と人材確保力

企業倒産は２０２２年以降、増加基調にあり、足元では月８００～９００件程度とコロナ禍前を上回る水準で推移している。大和総研リポート[注１]では、物価高倒産は25年後半以降に月１００件を超える水準に達し、人手不足倒産も緩やかな増加が続いていると指摘されている。特に近年は「ゼロゼロ融資後倒産」よりも、「物価高倒産」と「人手不足倒産」が企業経営の主要リスクとなっている。直近の帝国データバンクのリポート[注２]でも、企業倒産の件数は８２７件（前年同月７５１件、10.1％増）となり、３カ月連続で前年を上回り、８月としては12年（８５１件）以来14年ぶりに８００件を上回ったとしている。このペースで推移すると、26年は２年連続の年１万件超えが見込まれる。業種別に見ると、主要７業種のうち４業種で前年を上回り、構成比を見ると、「サービス業」と「建設業」の２業種で全体の約半分を占めている。地域別に見ると、９地域中４地域、47都道府県中17都府県が前年を上回り、西日本を中心に大幅な増加が目立った。「物価高倒産」は85件と判明し、９カ月連続で前年を上回った[注３]。

前述の大和総研リポートでは、今回の倒産局面の特徴として、コスト上昇と価格転嫁の遅れが企業収益を圧迫している点にあるとしている。企業は原材料価格やエネルギー価格の上昇に加え、人件費の上昇に直面しているが、中小企業の価格転嫁率は26年３月時点でも５割程度にとどまる[注４]。このようにコスト増加分を十分に販売価格へ反映できていないために利益率が低下し、資金繰りが悪化して、倒産につながる構図が生まれている。

今後の見通しを考える上で重要なのは、上記の倒産につながる構図の二つの要素（人件費負担上昇、原材料価格・エネルギー価格上昇）に金利負担上昇という要素を加えた、三つの点である。まずは、人件費負担が一段と重くなる可能性である。大和総研の「日本経済予測」[注５]によれば、26年度の消費者物価上昇率は前年比＋２.２％である。さらに日本労働組合総連合会（連合）によれば、賃上げ率は３年連続で５％超[注６]となっている。人手不足を背景とした賃金上昇圧力は強く、企業は人材確保のため賃上げを継続せざるを得ない状況にある。次に、原材料価格・エネルギー価格の上昇である。前述の「日本経済予測」では、ＷＴＩ原油価格を26年度90ドル、27年度91.５ドルと高止まりを想定している。中東情勢の悪化がさらに長期化すれば、エネルギー価格上昇が続く可能性が高まる。輸入原油価格や物流費、包装資材価格の上昇は、中小企業のコスト負担をさらに押し上げる。例えば、食品メーカーでは26年９月の値上げ品目数が約４９００品目と前年の約３倍に達しており[注７]、物価高圧力は依然として強い。

最後に、金利負担の上昇である。前述の「日本経済予測」では、日銀の利上げ継続により、短期金利は27年初頭に１.75％まで上昇する見通しであり、企業の借り入れコストや利払い負担も増加する。倒産要因としては、現時点で物価高や人件費の影響が主だが、27年以降は金利上昇がこれに加わり、財務体質の弱い企業にはさらなる圧力となる。

総じて見ると、企業倒産は当面高水準で推移し、27年にかけて増加圧力が残る可能性が高い。この荒波を乗り越えるためには、企業経営において、（１）価格転嫁力の強化、（２）省力化投資やＡＩ活用による生産性向上、（３）人材確保戦略の見直し、（４）財務体質改善による金利上昇耐性の確保、がこれまで以上に重要になるだろう。前述の「日本経済予測」では、日本経済全体は26年度＋０.７％、27年度＋０.８％の緩やかな成長が見込まれているものの、企業間格差は拡大し、価格転嫁力と人材確保力を持つ企業と持たない企業の二極化が一段と進む局面に入っていると考えられる。

[注１] 中村 華奈子「企業倒産動向の現状整理と先行きへの示唆」２０２６年９月８日　大和総研リポート
https://www.dir.co.jp/report/research/economics/japan/20260908026049.html

[注２] 帝国データバンク「倒産集計　２０２６年８月報」（２０２６年９月８日）
https://www.tdb.co.jp/report/bankruptcy/aggregation/20260908-bankruptcy202608/

[注３] 一方、「人手不足倒産」は47件判明し、２カ月ぶりに前年を上回った。「後継者難倒産」は50件判明し、３カ月連続で前年を上回った。「ゼロゼロ（コロナ）融資後倒産」は47件判明し、６カ月ぶりに前年を上回った。

[注４] 中小企業庁「価格交渉促進月間（２０２６年３月）フォローアップ調査結果」（２０２６年６月26日）

[注５] 「第２３０回日本経済予測（改訂版）」２０２６年９月８日　大和総研リポート
https://www.dir.co.jp/report/research/economics/outlook/20260908026650.html

[注６] 「３年連続の５％超え!～２０２６春季生活闘争第７回（最終）回答集計結果について～」（２０２６年７月３日）

[注７] 帝国データバンク「『食品主要１９５社』価格改定動向調査―２０２６年９月」（２０２６年８月31日）



内野　逸勢
うちの・はやなり

株式会社 大和総研
金融調査部　主席研究員

静岡県出身。1990年慶応義塾大学法学部卒業。大和総研入社。企業調査部、経営コンサルティング部、大蔵省財政金融研究所（1998～2000年）出向などを経て現職（金融調査部主席研究員）。専門は金融・資本市場、金融機関経営、地域経済、グローバルガバナンスなど。主な著書・論文に『地銀の次世代ビジネスモデル』2020年５月、共著（主著）、『FinTechと金融の未来～10年後に価値のある金融ビジネスとは何か？～』2018年４月、共著（主著）、『ＪＡＬ再生　高収益企業への転換』日本経済新聞出版、2013年１月、共著。「第３次袋井市総合計画」審議会委員。IAASB CAG（国際監査・保証基準審議会　諮問・助言グループ）委員（2005～2014年）。日本証券経済研究所「証券業界とフィンテックに関する研究会」（2017年）。

きっとみつかる
いい人、いい仕事

job sanko
ジョブ産雇



全国ネットで再就職と出向を支援します

相談・支援 無料

6つの取り組みで働くと雇用をサポート

1. 離職する従業員の再就職をサポート
2. 人材を確保したい企業に対するサポート
3. 「キャリア人材バンク」で高齢者の再就職をサポート
4. 雇用を維持するための在籍型出向をサポート
5. 社員の人材育成やキャリアアップの出向をサポート
6. 従業員のスキルアップや研修を目的とするセミナー（有料）

ジョブ産雇（公益財団法人産業雇用安定センター）奈良事務所
〒630-8115　奈良市大宮町 1-1-15　ニッセイ奈良駅前ビル 4 階
TEL：0742-24-2015　FAX：0742-24-2017

中小企業の事業・財務の課題解決に向けて支援します

中小企業活性化協議会

早ければ早いほど、再生などのチャンスが広がります。
中小企業活性化協議会はあなたの力になります。

相談無料　全国47カ所　秘密厳守　公正中立



中小企業活性化協議会は 経営者が経営上のお悩みを気軽に相談できる中小企業庁管轄の公的機関です。



収益力改善支援
収益力低下・借入増加のおそれのある中小企業を対象に、収益力改善支援（収益力改善アクションプラン＋簡易な収支・資金繰り計画）を実施します。



プレ再生支援・再生支援
収益性のある事業はあるものの、財務上の問題がある中小企業を対象に、事業面・財務面での改善を図る再生支援を実施します。



再チャレンジ支援
収益性の改善や事業再生等が極めて困難な中小企業や、保証債務に悩む経営者等を対象に、再チャレンジに向けた支援を実施します。

奈良県中小企業活性化協議会
お問い合わせ
〒631-0824 奈良市西大寺南町8番33号　奈良商工会議所3階
Tel. 0742-52-5110　Fax. 0742-52-5333
ホームページ https://nara-kasseika.go.jp/

TERADA

水と人との架け橋をつくります

株式会社 寺田ポンプ製作所



本　社　〒635-8535 奈良県大和高田市東雲町3-17
TEL:0745-52-5101　FAX:0745-23-0013　URL:https://www.teradapump.co.jp/　E-mail:info@teradapump.co.jp
支　社　東京　大阪　　営業所　神奈川　北関東　仙台　名古屋　静岡　岡山　広島　福岡

商工会議所
LOBO
（早期景気観測）
9月調査結果

商工会議所のネットワークのもと、全国321商工会議所の会員2,388企業の協力を得て、地域や中小企業が「肌で感じる足元の景気感」を全国ベースで毎月調査実施しております。

大和高田商工会議所
中小企業相談所

業況DIは、相次ぐ値上げに天候不順が響きほぼ横ばい
先行きは、行楽需要が追い風となり、明るい兆し

●全産業合計の業況DIは、▲20.7（前月比▲0.5ポイント）

●製造業では、AI・半導体関連の引き合い増加や一部での価格転嫁の進展等により、改善した。一方で、建設業では各種コストの高止まりや人手不足の影響などを受け、悪化した。小売・サービス業では、物価高に伴う節約志向の高まりから消費意欲に弱さが見られたことに加え、天候不順による客数の減少も重なり、悪化した。

●値上げの長期化に伴い消費マインドの弱さが続く中、飲食店からは、来年４月以降の飲食料品の消費税減税に伴う来店客数の減少を懸念する声も聞かれている。

DI値とは、ゼロを基準として、プラスの値で景気の上向き傾向を表す回答の割合が多いことを示し、マイナスの値で景気の下向き傾向を表す回答の割合が多いことを示します。
DI＝（増加・好転などの回答割合）－（減少・悪化などの回答割合）

〈関西の概況〉

●卸売業では、資材価格の高騰や天候不順による工期延期の影響を受け、作業工具などの金物関連や農畜産水産物を中心に売上が悪化した。農畜産水産物卸の事業者からは、猛暑に加え、台風やゲリラ豪雨などの異常気象が相次ぎ、秋冬野菜の生育への影響が懸念される、との声が聞かれた。建設業では、新築住宅の需要減少などの影響により、民間住宅向け一般工事業を中心に売上・採算が悪化した。

詳しい情報については https://cci-lobo.jcci.or.jp をご覧ください。

LOBO調査結果
（日本商工会議所）

令和８年10月～令和８年12月の経済予想
≪大和高田商工会議所　中小企業相談所≫

全国の商工会議所におけるヒアリング調査結果（LOBO調査結果による）

（調査時期：令和8年9月10日～16日）
※昨年同時期と比べた、業界の先行きの見通し感覚。

※雇用人員は臨時・パートも含む。

注：令和2年9月よりDI項目の表示順を日商の表に合わせております。

全　国

	業況	売上高（出荷額）	採算	資金繰り	雇用人員※
製造業	→	→	→	→	→
建設業	→	→	→	→	↗
小売業	↘	→	→	→	→
卸売業	↘	→	→	→	→
サービス業	→	→	→	→	↗

関　西

	業況	売上高（出荷額）	採算	資金繰り	雇用人員※
製造業	→	→	→	→	→
建設業	→	→	→	→	↑
小売業	↘	→	→	→	→
卸売業	↘	→	↘	↘	→
サービス業	→	→	→	→	→

↑かなり増加・容易・好転・過剰　↗やや増加・容易・好転・過剰　→不変　↘やや減少・困難・悪化・不足　↓かなり減少・困難・悪化・不足

求職者情報 11月号

〈お問合せは、ハローワーク大和高田へ〉TEL.0745-52-5801
ハローワーク大和高田　担当／職業紹介部門 東（ヒガシ）

No	希望職種	希望勤務地	学歴	免許・資格
1	配管工／土木の職業	奈良県	高校卒業	
2	製品製造・加工処理工	奈良県・大阪府	高校卒業	危険物取扱者（乙種）／フォークリフト運転技能者
3	製品製造・加工処理工	奈良県	高校卒業	
4	ルート配送員	奈良県	専修・専門卒業	
5	パン・菓子製造工	奈良県・大阪府	専修・専門卒業	製菓衛生師
6	一般事務・秘書・受付／選別・ピッキング作業員	奈良県・大阪府	高校卒業	
7	製図工（建物・土木施設）	奈良県・大阪府	高等学校専攻科 卒業	二級建築士
8	梱包作業員／清掃・洗浄作業員	橿原市・大和高田市	高校卒業	
9	一般事務・秘書・受付／工場業務員	奈良県	高校卒業	１級塗装技能士
10	自動車整備・修理工	奈良県	専修・専門卒業	二級ガソリン自動車整備士／二級ジーゼル自動車整備士

安心　満足　納得　最愛の人を真心込めてお送りいたします
セレモニーホール 有宏社 雅 みやび
オクヤミ
0120-52-0983（フリーダイヤル）
〒635-0014 奈良県大和高田市三和町13番40号
TEL 0745-52-2442　FAX 0745-53-2431
https://yukosha-sogi.com/


令和9年 新春年賀会のご案内

令和９年の新春を迎え、新春年賀会を令和９年１月７日（木）に開催する予定です。
参加申し込み等詳細につきましては改めて「商工ニュース１２月号」にてご案内させていただきますので、ご出席いただきますようよろしくお願い申し上げます。

大和高田事業承継ネットワーク　～未来への懸け橋～

事業承継個別相談会

「この先、事業をどうしようか」、少子高齢化の現在において後継者の不在などご自身の事業の今後について悩みをお持ちの経営者は多くおられると思います。
大和高田市域の中小企業・小規模事業者が抱える事業承継に関するお悩みを解決し、円滑に事業を承継していただくために各支援機関でネットワークを構成し、地域一体となって事業承継を支援します。

開催場所　大和高田市役所内会議室
（相談会当日は、市役所2階の商工振興課にお越しください）

開催内容　奈良県事業承継・引継ぎ支援センターの専門スタッフによる個別相談

相談対象　大和高田市域および近隣市町村の事業者で事業承継にお悩みや関心をお持ちの方

Point!
公的機関の専門家による予約制、秘密厳守、無料の個別相談会です

開催日は右記をご覧ください
相談会受付フォーム

お問い合わせ先　大和高田商工会議所　TEL:0745-22-2201　FAX:0745-22-2277

[事業承継個別相談会] 開催予定日

令和８年11月18日(水)
令和８年12月16日(水)
令和９年 1月20日(水)
令和９年 2月17日(水)
令和９年 3月17日(水)

日時
毎月第３水曜日
①13:00～　②14:30～

11月 行事等開催予定 Yamato Takada Calendar

日	月	火	水	木	金	土
1	2 ●青年部正副会長会議	3 文化の日	4	5 ●ITセミナー（2回目）	6	7 ●SAI YAMATO2026
8	9 ●青年部役員会	10 ●特許個別相談会	11	12	13 ●大和ビジネス交流会	14
15 ●第174回日商簿記検定	16 ●正副会頭会議 ●役員議員交流会	17 ●特許個別相談会	18 ●事業承継個別相談会	19 ●ITセミナー（3回目） ●金融個別相談会（1日公庫）	20	21
22	23 勤労感謝の日	24 ●特許個別相談会	25	26	27	28
29	30	1	2	3	4	5

※なお、諸事情により、開催予定が変更となる場合がございます。

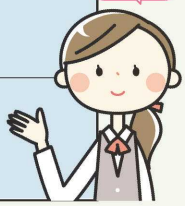

編集・発行／大和高田商工会議所
https://www.yamatotakada-cci.or.jp
〒635-0095
奈良県大和高田市大中106-2
TEL.0745-22-2201 FAX.0745-22-2277
〈発行回数〉月1回1日発行
〈印刷部数〉1,200部